



▲ 吉田絵美「変化する中心」(3900x1620mm) 2020・ZERO展大賞



▲ 泉川博之「2020 最高の気分I」「2020 最高の気分II」(各3900x1620mm) 松井正賞



▲ 中野真希「Landscape」(3152x2182mm) 塚本学院校友会会長賞



▲ Palla/河原和彦「City Scope」(映像) 大阪府知事賞



▲ 馬場章太「境界I」(120x120x500mm) 堺市長賞



▲ 木村公志「龍」(600x600x1200mm) 新人賞



▲ 山本大平「X」(910x1820x100mm) 大阪市長賞

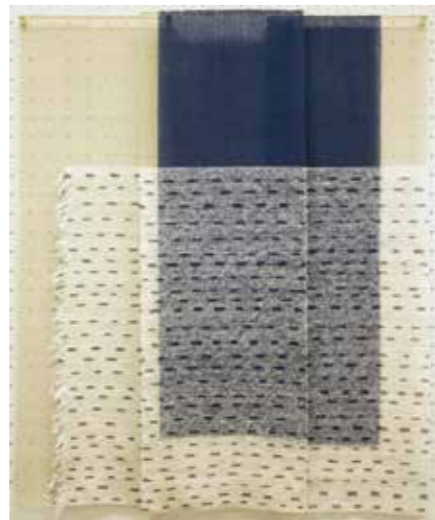

▲ 高橋伸希「世」(850x2500mmx65cm) 20周年記念賞

2021 ZERO EXHIBITION



designed by Takao Yamada & TCD Corporation

通信欄

▼ 払込受領書のコピー、学生証のコピーを貼ってください。※会員・会友は不要

裏面に必要事項を記入してご応募ください。

★この申込書の他に、別途ハガキを2枚同封してください。

官製はがきなど切手付きのハガキをご用意ください。
2枚とも、宛名面にご自分のご住所・お名前を記入/通信面は白紙で



ニューアート・ZERO会は
関西を拠点とした、全国公募美術団体です。

ZERO展は、最も自由な展覧会を目指し、大阪を拠点に春季の本展と、夏季または秋季の小品展があり、精力的に毎年開催されています。

ZERO展本展の大きな特色としては、大きさがほぼ無制限であること、そして、年齢、経験などに縛られず「よいものはよい」という徹底したスタンスで作品が入選、そして各賞に選出されていることです。

2020年も、様々なジャンル、年齢の、幅広い作家陣より素晴らしい作品が多数出品されました。ただ残念なことに、新型コロナウイルス感染拡大対策のため、週末閉館となり、来場者が2,000人程度に止まりました。しかし例年4,000人以上の方に見に来ていただいております。2021年は会期を全うし、来場者数を元の水準に戻すことを期しております。

本年もニューアート・ZERO会では、社会を見つめ、新たな表現を模索し続けた意欲的な作品をお待ちしております。

- 募集作品：
平面作品/立体作品/版画/
プリント作品/工芸/写真/
映像/インスタレーションほか
- 応募期間：
2020年12月1日～25日
- 展示期間：
2021年1月19日～24日
- 会場：
大阪市立美術館

2021 ZERO展 | 本展 | 作品募集

2021・ZERO展[本展] 出品規定

出品資格及び規格 オリジナルの未発表作品で、平面立体を問わず素材・表現は自由とします。また、出品者の年齢国籍等は問いません。
※グループでの出品も可能。ただし、入選＝展示はできませんが、賞の対象外となります。

作品形態	サイズ下限 *1	サイズ上限	額装
絵画(油彩・水彩等)	M30号(910×606mm)以上	高さ 5m 長辺 5m	必須 *3
版画・プリント *2	A4相当(297×210mm)以上	程度まで	
立体・工芸ほか	制限なし	程度まで	

- *1 組み作品によるサイズ調整可。
- *2 版画・プリント部門については、木版・エッチング等の伝統的技法はもちろん、モノプリント・インクジェット・写真等全ての技法での出品が可能です。
- *3 美術館では所定の吊り金具以外の使用は認められていません(釘やピン、テープは使えません)。従って、平面作品は額装(仮縁可)、パネル貼り、上部に棒を通してタペストリー状にするなど、壁掛け可能な状態にしておいてください。

幼児～高校生の方は、出品料無料の「子どもの部」にご参加ください。
またF0号限定の「0号展」もごさいます(子どもから一般まで一律5000円)。
それぞれ詳細は別紙チラシまたはZERO会のWebページをご覧ください。

出品点数 1人2点まで

出品料 一般出品者 10,000円 大学・専門学校生 5,000円
出品点数に関わらず、同額です。振込手数料は、各自ご負担下さい。

申込期間 2020年12月1日(火)～12月25日(金)必着 【注意】例年より1ヶ月早くとなります

申込方法 出品料を指定の口座に振込の上、以下の必要書類をニューアート・ZERO会事務局までご郵送ください。

A 出品申込書

右ページの出品申込書を切り取り、必要事項を記入の上、裏面に払込受領書のコピーを貼り付けてください。
※ネットバンク等で受領書がない場合、振込完了画面を印刷して貼付してください。【0号展】出品料と一緒に振り込んだ方は、余白にその旨をメモ書きしてください。
※学生の方は、学生証のコピーも貼り付けて下さい。

B 返信用ハガキ2枚

官製はがきの宛名面に自分のお名前を記入してください。通信面は白紙のままにしておいてください。
1枚は受付票、もう1枚は審査結果通知書として使用します。

- ▶出品申込書、出品料の入金確認後、2週間以内に事務局より受付証、搬入・搬出に関する書類をお送りします。
- ▶お申し込みいただいた出品料は理由のいかんに関わらず返金できませんので、あらかじめご了承下さい。

出品料振込先	郵便局にて	加入者名: 栗木 浩 口座番号: 00910-8-238719
	他行より	ゆうちょ銀行(9900) 〇九九店(ゼロキョウキョウ店/099) 口座番号: 0238719
申込書類送付先	ニューアート・ZERO会 事務局 〒530-0052 大阪市北区南扇町7-2 ユニ東梅田412	

●書類送付を伴わない(事前の振込は必要)オンラインでのお申し込みも可能です。詳細は、ニューアート・ZERO会webページをご覧ください。
<http://newartzero.com/>

出品上の注意 a. 作品は容易に展示できるようにして下さい。人力により展示可能な作品に限ります。破損しやすい物、展示困難なものは不可。会場の都合上分割して展示することがあります。壁面・床への直張りも不可。特殊な展示方法の場合、事務局に了承を得ること。

- b. 出品作品の撮影、印刷、webサイトへの掲載等の権利は主催者に帰属します。
- c. 作品は受付後十分注意して取り扱いますが、破損については、天災・人災を問わず一切責任を持ちません。
- d. 作品のオリジナリティに疑義がある場合は、後日入選、入賞を取り消す場合があります。

個人情報の管理 ご記入いただいた個人情報については、ニューアート・ZERO会事務局で管理し、当会の案内・連絡以外には、当人の許可なく使用いたしません。

会賞 ZERO展大賞・松井正賞・新人賞 他
※ZERO展大賞受賞者には、賞金10万円、副賞としてスポンサーギャラリーでの個展の開催権と、次年度のZERO展の特別展示の開催権が与えられます。

公賞 大阪府知事賞・兵庫県知事賞・大阪市長賞・堺市長賞・兵庫県議会議長賞・大阪市立美術館館長奨励賞・朝日新聞社賞・塚本学院校友会会長賞

審査発表 入選・入賞及び会員・会友推挙は郵送にて通知いたします。
授賞式・懇親会は1月23日(土)に行います。
時間・会場など詳細は決定次第お知らせします。

お問い合わせ メール office@newartzero.com
電話 090-3823-7150 栗木(くりき)

展覧会概要 会期 2021年1月19日(火)～1月24日(日) 9:30～17:00
会場 大阪市立美術館(天王寺公園内) 地下展覧会室【入場無料】

作品搬入規定

直接搬入日時▶2021年1月13日(水)午前8時～9時 ※時間厳守

搬入場所▶大阪市立美術館・地下展覧会室 ZERO展受付

委託搬入集荷期間▶2021年1月4日(月)～1月8日(金)

作品搬出規定

直接搬出日時▶2021年1月25日(月)午前9時～10時 ※時間厳守

搬出場所▶大阪市立美術館・地下展覧会室 ZERO展会場

天王寺公園内・美術館前には、事前に許可を得た専門業者以外の車両は入れません。
直接搬入・搬出時にお車をお使いの方は、公園地下駐車場をご利用ください。

搬入出指定委託業者

搬入及び搬出を委託する場合は、出品者本人が事前に直接 以下の指定業者に連絡してください。

- 大宝運輸(株)**
〒533-0003 大阪市東淀川区南江口3丁目4-48
tel. 06-6327-5611 fax. 06-6327-5617
- ギャラリー河崎**
〒670-0084 姫路市東辻井3丁目172-9
tel. 079-291-5885 fax. 079-291-5891
- ハート・アンド・アート** <https://www.h-and-a.co.jp/>
〒559-0024 大阪市住之江区新北島8-1-32
tel. 06-6683-9650 fax. 06-6683-6900
〒136-0053 江東区辰巳2-4-4 TND潮見センター5F
tel. 03-6457-0961 fax. 03-6457-0962

いずれも、ZERO会と長年取引をしている美術専門の業者で、安心してお任せいただけます。集荷日時の他、梱包等についてもご相談いただけます。

審査は、2021年1月13日、全作品搬入後に大阪市立美術館地下の審査室にて行います。ニューアート・ZERO会の審査委員(約30名)の投票により入選の可否および各賞を決定します。原則として、出品者は審査に立ち会えません(後日、講評を聞く機会があります)。

巨大な作品やインスタレーションなど、審査室での展示の再現が困難な作品は、完成写真などプレゼンテーション資料を別途ご用意ください(なるべく大きくプリントアウトしていただくか、事前にデジタル画像データをいただければ、プロジェクションします)。その他、不明な点は、office@newartzero.comまでお問い合わせ・ご相談ください。

出品までの流れ

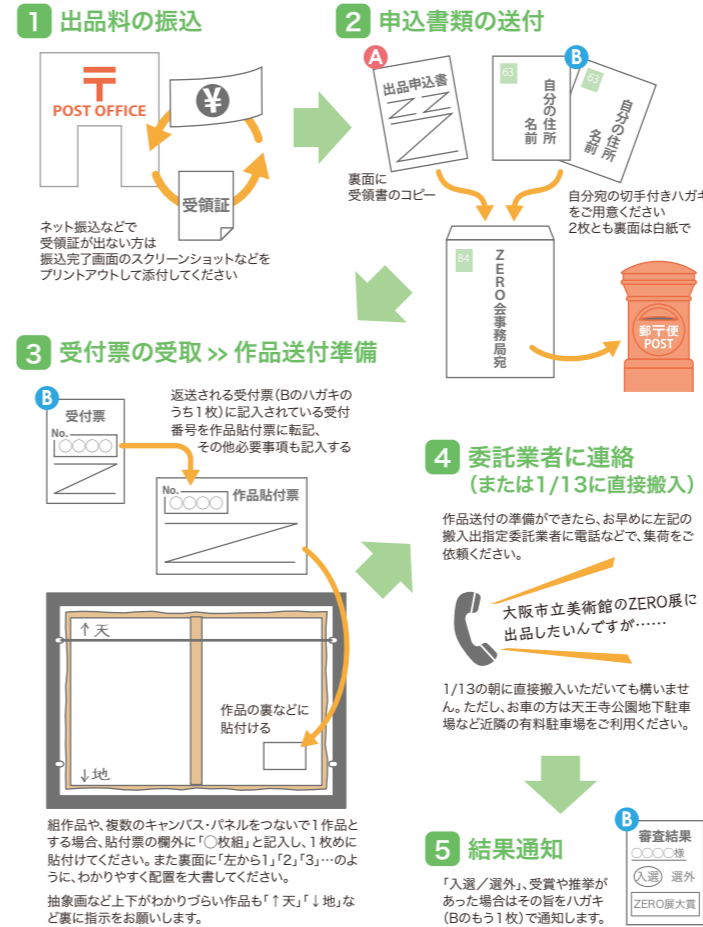

出品カレンダー(申込から搬出まで)

21	出品申込期間	必ず月末までに出品申込書類が事務局に届くようにしてください。事前に郵便局での払込みも必要です。余裕をもってお申し込みください。
22		
23		
24		
25		
26	委託集荷期間	1/13に直接搬入に來られない方は、事前に指定業者に連絡し集荷してもらってください。搬出についても同様です。
27		
28		
29		
30		
31		
1	展覧会期間	授賞式
2		
3		
4		
5		
6		
7		
8		
9		
10	全作品を審査室に搬入します。当日中に審査を行います。その後、作品は倉庫で保管されます。	
11		
12		
13	搬入(8～9時)	
14		
15		
16	ご自身で設営を希望される方は、お越しください。	
17		
18	設営(13～17時)	
19		
20		
21		
22		
23		
24		
25	搬出(9～10時)	
26		
27		
28		
29		

[本展] 作品貼付票 1
←会員・会友の方は会員・会友番号を、一般の方は受付票でお知らせする番号を記入してください。

受付番号	
作品題名	
学生の場合：(短期大学・専門学校・大学・大学院) 年	
氏名	TEL 携帯 E-mail
住所	〒

▼該当するものに○をつけてください
搬出方法… 直接搬出 / 委託搬出 大宝 / 河崎 / H&A その他()

(↑作品裏面に貼り付けます。申し込み時に同封しないでください↓)

[本展] 作品貼付票 2
←会員・会友の方は会員・会友番号を、一般の方は受付票でお知らせする番号を記入してください。

受付番号	
作品題名	
学生の場合：(短期大学・専門学校・大学・大学院) 年	
氏名	TEL 携帯 E-mail
住所	〒

▼該当するものに○をつけてください
搬出方法… 直接搬出 / 委託搬出 大宝 / 河崎 / H&A その他()

A 2021・ZERO展 [本展] 出品申込書

▼○をつけてください
一般 会員・会友番号
会員・会友
←会員・会友の方は、会員・会友番号を記入してください。
一般の方は、記入しなくて結構です。

作品題名 1	作品題名 2
分類：(絵画・版画プリント・立体・その他)	分類：(絵画・版画プリント・立体・その他)
作品のサイズ 号	作品のサイズ 号
cm × cm × cm	cm × cm × cm

学生の場合：(短期大学・専門学校・大学・大学院) 年

氏名	フリガナ	作家名(左記と異なる名前を希望する方)
		生年月日 年 月 日
住所	〒	都・道 府・県
連絡先	TEL FAX	
	携帯	
	E-mail	

▼該当するものに○をつけてください
搬入方法… 直接搬入 / 委託搬入 大宝 / 河崎 / H&A その他()
搬出方法… 直接搬出 / 委託搬出 大宝 / 河崎 / H&A その他()